www.klauke.com

Klauke® mini

made in Germany

EK 35/4ML

Serialnumber

IEC 60745-1

HE.16111_B © 03/2015 R&D-2

Gustav Klauke GmbH • Auf dem Knapp 46 • D-42855 Remscheid •Telefon ++49 +2191-907-0 • Telefax ++49 +2191-907-141 • **www**.klauke.com

Klauke®

EMERSON

Wir freuen uns, dass Sie sich für ein Klauke Werkzeug entschieden haben und wünschen Ihnen viel Freude damit.

2 Jahre Garantie
Weltweiter Werkzeug Service

Sie haben ein Qualitätsprodukt „Made in Germany“ erworben und erhalten 2 Jahre Garantie. Diese beginnt mit dem Kaufbelegdatum.

Um lange Freude und eine einwandfreie Funktion des Werkzeuges sicherzustellen, muss das Gerät spätestens beim Erreichen von 10.000 Arbeitsvorgängen oder nach 3 Jahren durch ein Autorisiertes Service Center (ASC) gewartet werden. Wird das Wartungsintervall von 10.000 Arbeitsvorgängen nicht eingehalten, erlischt der Garantieanspruch.

Im Rahmen dieser Wartung werden verschlissene Teile ersetzt und sicherheitsrelevante Teile geprüft und ggf. vorbeugend ersetzt.

Darüber hinaus empfehlen wir das Gerät jährlich zur Überprüfung an das zuständige ASC einzusenden.

Für Fragen rund um unseren Werkzeugservice oder eine Frage zu einem bestimmten Anwendungsfall stehen wir Ihnen persönlich unter der kostenlosen 0800-4685528 zur Verfügung.

Ihr Klauke Team

Thank you for choosing a Klauke tool. We hope it gives you lots of pleasure.

2 years Warranty
World wide Tool Service

You have purchased a quality product „Made in Germany“, which is covered by a 2 year warranty. The warranty commences from the purchase receipt date.

To ensure lasting enjoyment and a flawless tool function, the product must be serviced by an Authorised Service Center (ASC) after 10,000 operations or after 3 years. Should the service Interval exceed 10.000 cycles the warranty claim is void.

The Service includes predictive maintenance in which worn-out parts will be replaced and safety relevant parts checked/replaced.

We recommend to have the tools checked yearly through an Authorized Service Center (ASC).

If you have any questions about our tool service or about a specific application, please go to
http://www.klauke.com/en/support/tool-service/

Your Klauke team

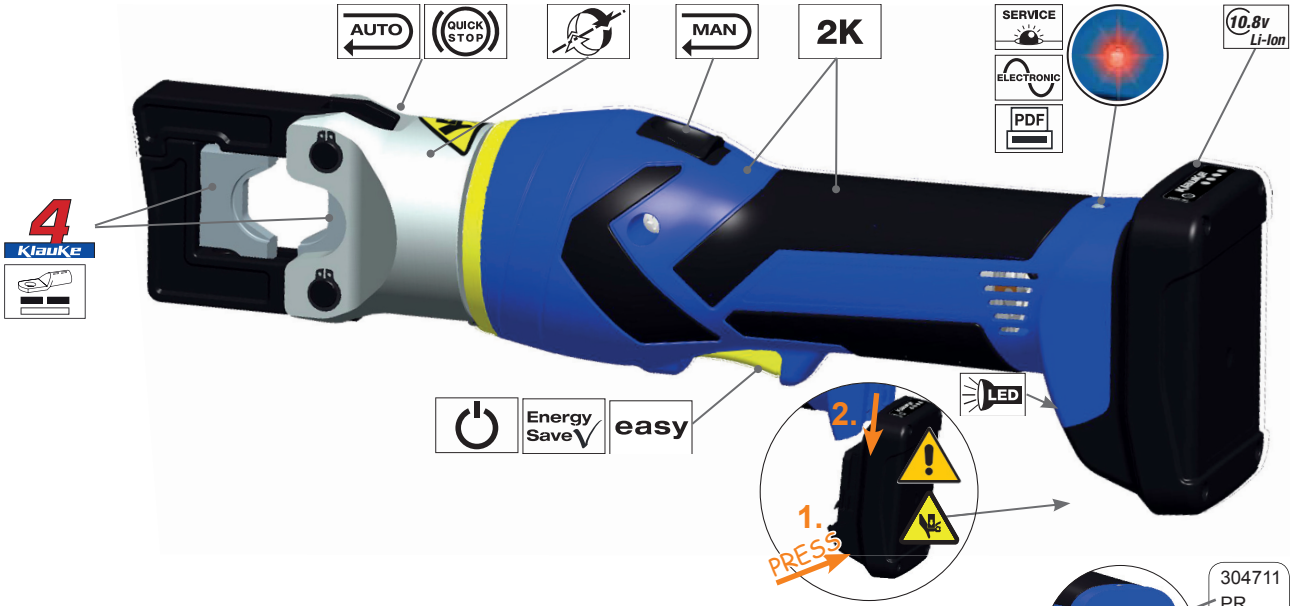

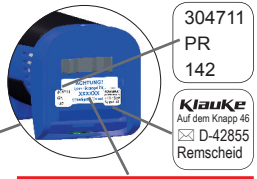

datecode

Year	Code	Month	Code	Month	Code
2018	M	Jan.	N	July	V
2019	N	Feb.	P	Aug.	W
2020	P	Mar.	Q	Sept.	X
2021	Q	Apr.	R	Oct.	Y
2022	R	May	S	Nov.	Z
2023	S	June	T	Dec.	1

batch# e.g. 304711
datecode e.g. P = 2020; R = April
consecutive# e.g. „142“ = tool # 142

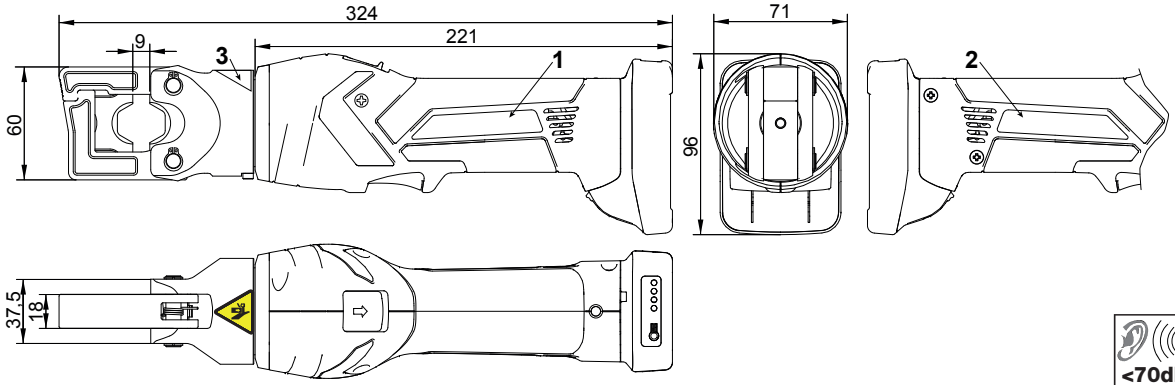

1 Klauke® mini made in Germany HE.16103

2 EK35/4ML Crimping tool 150 mm² 10,8 V DC HE.16110

3

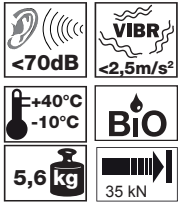

⚠ WARNING

Read all safety warnings, instructions, illustrations and specifications provided with this power tool.

Failure to follow all instructions listed below may result in electric shock, fire and/or serious injury.

Save all warnings and instructions for future reference.

Klauke®

Klauke®
Gustav Klauke GmbH
Auf dem Knapp 46
D-42855 Remscheid

LGML1
Li-Ion Charger

Input:	230V	50-60 Hz	35W
Output:	10.8 V⎓		21.6W

Charge current: 2.0 A

Charging: 0°- 40°C

Made in Czech Republic

HE.15563_G

LGML1
350 g

Klauke®
Gustav Klauke GmbH
Auf dem Knapp 46
D-42855 Remscheid

RAML1
Li-Ion Battery

10.8V ⎓	1.5 Ah	16.2 Wh
Li-Ion	3INR 18/65	Rechargeable
IEC 62133	UN 38.3	

0082226140989

ZU10842-18001
Nanjing ENZO Industry Co., Ltd.
Made in China

For use only with LGML1 charger

HE.16023_J

LGML1:
230 V
~ 50 - 60 Hz

LGML1

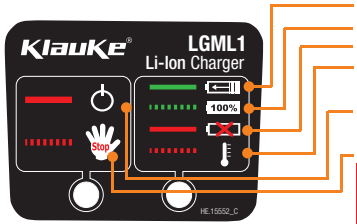

D	GB	F	E
Ladeprozess beginnt	Charger is charging	Batterie en charge	Cargando
Akku ist vollgeladen	Battery is fully charged	Charge complete	Bateria cargada completamente
Akku ist defekt	Battery is defect	Batterie défectueuse	Bateria defectuosa
Akku ist zu heiß oder zu kalt	Battery is too hot or too cold	Batterie trop chaude ou trop froide	La bateria está demasiado caliente o fría
Ladegerät ist am Stromnetz angeschlossen und ladebereit	Charger is connected with the mains socket and ready to charge.	Chargeur branché à la prise de courant prêt à être chargé.	El cargador está conectado a la red y listo para cargar
Ladegerät ist defekt	Charger is defect	Chargeur défectueux	Cargador defectuoso
Achtung (1. + 2.) Bitte beachten Sie, dass der Akku aus dem Ladeschacht entnommen werden muß, wenn das Ladegerät nicht am Netz angeschlossen ist. Ansonsten wird der Akku tiefentladen!	**Attention (1. + 2.)** Please remove the Battery out of the charging slot if the charger is not plugged into the socket. Failing to do so might results in destroying the battery by deep discharge!	**Attention (1. + 2.)** Sortir la batterie du chargeur si the chargeur n'est pas branché à la prise de courant. Ceci pourrait endomager la baterrie avec chutte de la charge!	**Atención (1. + 2.)** Por favor tenga en cuenta de quitar la batería de la base de carga cuando el cargador no esté conectado a la red. De lo contrario la batería sufrirá una descarga intensa.

P	NL	RUS	PL
O carregador está em carga	laadproces begint	Идет процесс зарядки	Ładowanie zaczęte
A bateria está completamente carregada	Accu is vol geladen	Аккумулятор полностью заряжен	Akumulator naładowany w pełni
A bateria está com defeito	Accu is defect	Аккумулятор поврежден	Akumulator jest uszkodzony
A bateria está demasiado quente ou fria	Accu is te heet of te koud	Аккумулятор очень горячий или холодный	Akumulator jest za gorący lub za zimny
O carregador está ligado à corrente e pronto a carregar	lader is aangesloten aan het stromnet en klaar om te laden	Зарядное устройство подключено к сети и готово к зарядке	Ładowarka jest podłączona do sieci i gotowa do pracy
O carregador está com defeito	lader is defect	Зарядное устройство повреждено	Ładowarka jest uszkodzona
Atençao (1. + 2.) Tenha em atenção que a bateria deve ser retirada do carregador quando não estiver ligado à corrente. Se não o fizer pode resultar na destruição da bateria por descarga intensa!	**Opgelet (1.+2.)** Aub de accu uit de ladesleuf verwijderen als de lader niet aan het stromnet is aangesloten. Als niet kann het tot een diepontlading van de accu komen	**Внимание (1 + 2)** Обратите внимание, что аккумулятор нужно извлекать из зарядного устройства только если зарядное устройство отключено от сети. В противном случае может произойти полная разрядка аккумулятора.	**Uwaga (1 + 2)** Proszę pamietać, że akumulator musi być usuniety ze złącza ładowarki w chwili, gdy nie jest ona podłączona do sieci. Inaczej akumulator może ulec głębokiemu rozładowaniu.

> 330°
STOP
Klauke ASC
Authorised Service Center

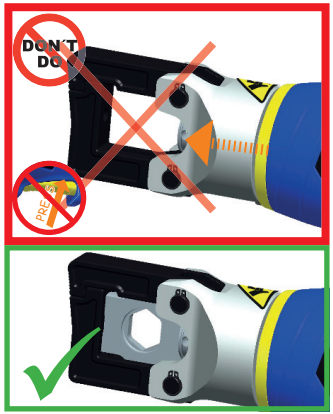
DON´T DO
PRESS

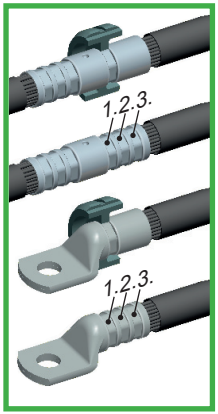
1.2.3.
1.2.3.

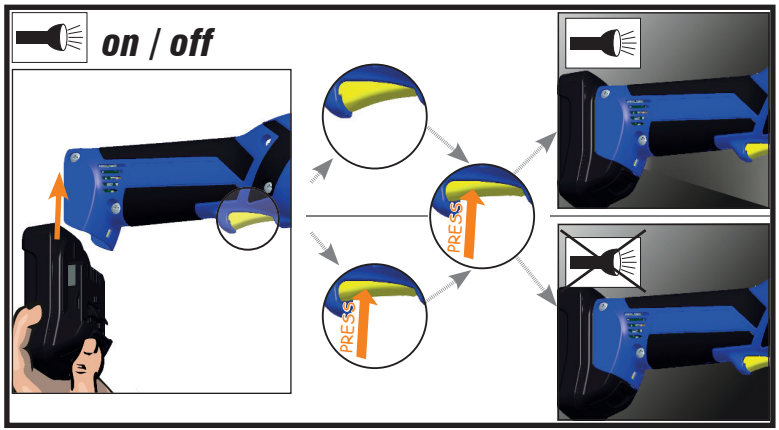
on / off
PRESS
PRESS

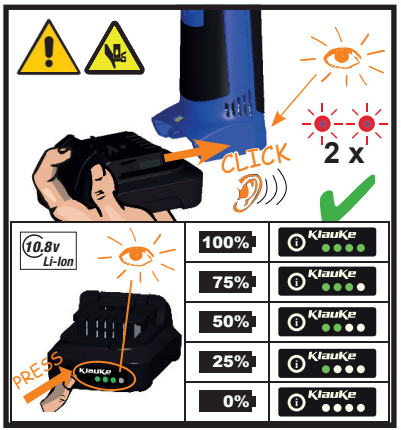
CLICK
2 x
10.8v Li-ion
PRESS
100%
75%
50%
25%
0%

MAN
PRESS

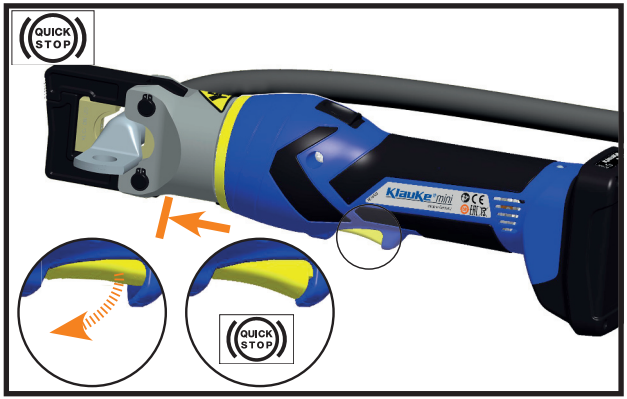
QUICK STOP
QUICK STOP

PRESS
1.
2.

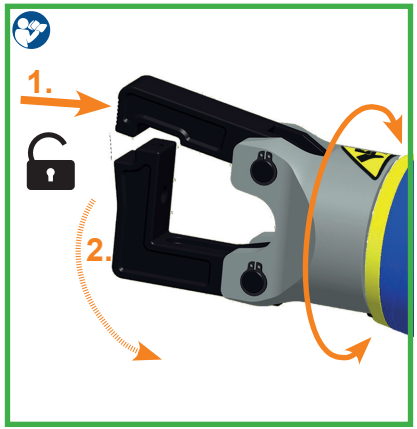
1.
2.

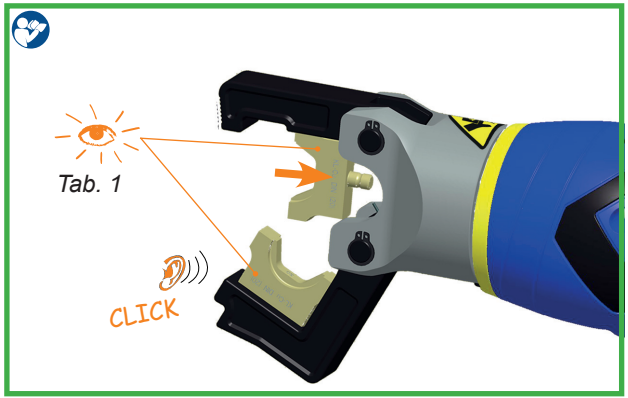
Tab. 1
CLICK

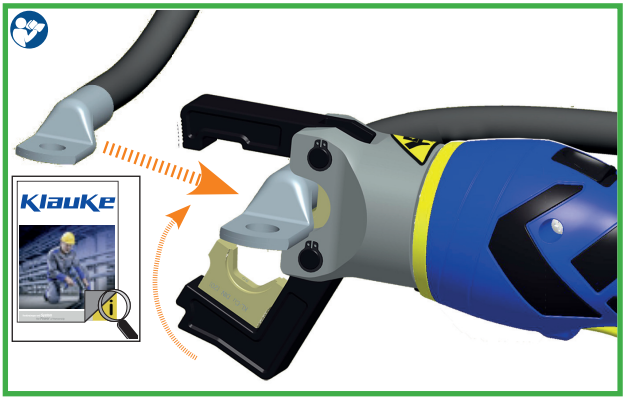
KlauKe

CLICK

1.
CLICK
2.
PRESS
KlauKe mini

BEFORE WORK
DIN EN 50110
NO CHILDREN <16 AT WORK
2 years Warranty
World wide Tool Service
KlauKe ASC

1.
OIL
2.
3.
KlauKe

KlauKe

once a year
YYYY
KlauKe ASC
Authorised Service Center

OLD
PART REPLACEMENT
SAFETY
NEW
3 years or
10.000 operations
KlauKe ASC
Authorised Service Center
2 years Warranty
World wide Tool Service
KlauKe ASC

WEEE
2012/19/EU
klauke-weee-abholung@emerson.com

KlauKe ASC
Authorised Service Center

	Wann/When/Quand/Quando/cuándo/Wanneer/Когда это происходит/Kiedy	Warum/Why/Pourqui/Porquê/¿por qué?/Waarom/ Причина/Dlaczego
20 sec	nach Arbeitsvorgang/after working cycle après opération de travail Después del proceso de trabajo após o processo de trabalho na bedrijfscyclus после цикла опрессовки po zakończeniu pracy	
2 x	nach Einsetzen des Akkus/after inserting the battery après mise en place de l'accumulateur Después de insertar la batería após inserir a bateria na het plaatsen van de accu при установке аккумулятора przy włożeniu akumulatora	Selbsttest/Self check autocontrôle Auto-test Autoteste zelftest Проверка инструмента autotest
20 sec/2Hz	nach Arbeitsvorgang/after working cycle après opération de travail Después del proceso de trabajo após o processo de trabalho na bedrijfscyclus после цикла опрессовки po zakończeniu pracy	SERVICE Klauke ASC® Authorised Service Center
20 sec/5Hz	während der Übertemperatur/while exceeding the temp. limit pendant surchauffe en caso de temperatura excesiva durante a temperatura excessiva tijdens te hoge temperatuur при высокой температуре внутри корпуса w czasie nadmiernej temperatury	Werkzeug zu heiß/Unit too hot outil surchauffé Herramienta demasiado caliente ferramenta demasiado quente gereedschap te heet Перегрев инструмента narzędzie za gorące 20 sec/5Hz 15 min. RESTART
20 sec 20 sec/2Hz	nach Arbeitsvorgang/after working cycle après opération de travail Después del proceso de trabajo após o processo de trabalho na bedrijfscyclus после цикла опрессовки po zakończeniu pracy	SERVICE Klauke ASC® Authorised Service Center

D GB F E P NL RUS PL

D GB F E			
Gewicht (inkl. Akku): Weight (incl. battery): Poids (batterie incl.): Peso (incluida bateria):	~ 1,66 kg	Akkukapazität: Battery capacity: Capacité batterie: Capacidad de la batería:	1,5 Ah, Li-Ion (RAML1)
Presskraft: Crimping force: Force de sertissage: Fuerza de prensado:	35 kN (max.)	Akku-Ladezeit: Charging time: Temps de charge: Tiempo de carga:	40 min. (RAML1)
Umgebungstemp.: Environmental temp.: Temperature ambiant: Temperatura de ambiente:	-10°C - +40°C	Akkuspannung: Battery voltage: Tension batterie: Voltaje de la batería:	10,8 V
Schutzklasse: Protection class: Classe de protection: clase de protección:		IP 2X	
Crimpzeit: Crimping time: Temps de sertissage: Duración de prensado:		2-4 s (abhängig vom Verbinderquerschnitt) 2-4 s (depending on the connector size) 2-4 s (en fonction de la dim. du connecteur) 2-4 s (depende de la dim. del conector)	
Anzahl Crimpungen pro Akku: Crimp per battery: Sertissage/batterie: Número de prensados por batería:		~170 Pressungen (150 mm² Cu DIN 46234) ~170 crimps (150 mm² Cu DIN 46234) ~170 sertissages (150 mm² Cu DIN 46234) ~170 prensados (150 mm² Cu DIN 46234)	
Schalldruckpegel: Sound level: Niveau acoustique: Nivel de presión sonora:		< 70 dB (A) in 1m Abstand < 70 dB (A) in 1m distance < 70 dB (A) à une distance de 1m < 70 dB (A) a una distancia de 1m	
Vibrationen: Vibrations: Vibrations: Vibraciones:		< 2,5 m/s² (gewichteter Effektivwert der Beschleunigung) <2,5 m/s² (Valor eficaz ponderado de aceleración) 1) 2)	

P NL RUS PL			
Peso (incluído bateria): Gewicht (incl accu) Вес (с аккумулятором) Waga (z aku.)	~ 1,66 kg прим. 1.66 кг	Capacidade da bateria Accu capaciteit Емкость аккумулятора Pojemność akumulatora:	1,5 Ah, Li-Ion (RAML1)
Força de cravação Preskracht Усилие опрессовки Siła nacisku:	35 kN (max.) 35 кН (макс)	Tempo de carregamento da bateria Accu laadtijd Время зарядки Czas ładowania akumulatora:	40 min. (RAML1) прим. 40 мин (RAML1)
Temperatura ambiente Omgevingstemperatur Температура окр. среды Temperatura otoczenia:	-10°C - +40°C	Tensão da bateria Accu spanning Напряжение аккумулятора Napięcie akumulatora:	10,8 V 10.8 В
classe de proteção: beschermingsklasse: класс защиты: Klasa ochrony:		IP 2X	
Duração de cravação Perstijd Время опрессовки Czas zaprasowywania:		2-4 s (dependente da dimensão do terminal) 2-4 s (afhankelijk van de dwarsdoorsnee van de verbinders) 2-4 сек (в зависимости от размера наконечника) 2-4 s (w zależności od wielkości końcówki)	
Número de cravações por bateria Aantal persingen per accu Кол-во опрессовок на один заряд аккумулятора Ilość zaprasowań na akumulator:		cerca de 170 cravações (150 mm² Cu DIN 46234) ca. 170 perssingen (150 mm² Cu DIN 46234) прим. 170 при опрессовке медного наконечника стандарта DIN 46234 и сечением150 мм² ~170 zaprasowań (150mm² Cu DIN 46234)	
Nivel sonoro Klank niveau Уровень шума Natężenie hałasu:		< 70 dB (A) a uma distância de 1m < 70 dB (A) in 1m afstand < 70 dB (A) на расстоянии 1 м < 70dB (A) w odległości 1m	
Vibrações Vibraties Вибрации Wibracje:		< 2,5 m/s² (o valor eficaz ponderado de aceleração) < 2,5 m/s² < 2,5 m/s² < 2,5 m/s² (pomiar rzeczywisty)	

1) Kann vom tatsächlichen Wert abweichen, abhängig von der Benutzung
2) DIN EN 60745-1

Tab. 1

geeignet für suitable for	Verb. material Connection material	Pressbereich mm² Crimping range mm²	Press-form Crimping mold	Kennzeichnung Marking	
				außen outside	Pres-sprofil Profile
Rohrkabelschuhe und Verbinder - Cu (gelb chromatiert, Pressbreite 5 mm) Copper tubular cable lugs and connectors - Cu (chrome plated, crimping width 5 mm)					
Rohrkabelschuhe und Verbinder blue connection®, für verdichtete Leiter nach VDE 0295 Klasse 2 Tubular cable lugs and connectors blue connection®, for compacted conductors acc. to VDE 0295, class 2	blue connection	6 - 150		K QS B press x	QS B
Rohrkabelschuhe und Verbinder „Normalausführung“, Rohrkabelschuhe für Schaltgeräteanschlüsse Tubular cable lugs and connectors, „standard type“, tubular; cable lugs for switchgear connections		6 - 150		Cu, QS	QS
Isolierte Rohrkabelschuhe und Verbinder „Normalausführung“, Isolierte Stiftkabelschuhe Insulated cable lugs and compression joints, „standard type“, insulated pin terminals		10 - 70		IS, QS	QS
Rohrkabelschuhe und Verbinder für feindrähtige Leiter Tubular cable lugs and connectors for fine stranded conductors		10 - 35		F, QS	QS
Rohrkabelschuhe und Verbinder für Massivleiter Tubular cable lugs and connectors for solid conductors		1.5 - 16			
Rohrkabelschuhe und Verbinder - Ni, VA (blau verzinkt, Pressbreite 5 mm) Tubular cable lugs and connectors, Nickel and stainless steel (blue zinc, crimping width 5 mm)					
Rohrkabelschuhe und Verbinder - Edelstahl Stainless steel tubular cable lugs and connectors - VA	VA	0.5 - 16		Ni, QS	--
Rohrkabelschuhe und Verbinder - Ni Nickel tubular cable lugs and connectors - Ni	Ni	10 - 50			

4 Klauke geeignet für suitable for	Verb. material Connection material	Pressbereich mm² Crimping range mm²	Press-form Crimping mold	Kennzeichnung Marking	
				außen outside	Pres-sprofil Profile
Presskabelschuhe und Verbinder nach DIN - Cu (gelb chromatiert, Pressbreite 5 mm) Compression cable lugs and connectors to DIN - Cu (chrome plated, crimping width 5 mm)					
Presskabelschuhe (DIN 46235) und Verbinder (DIN 46267, Teil 1) nach DIN - Cu Copper compression cable lugs (DIN 46235) and connectors (DIN 46267, part 1) acc. to DIN	DIN	6 - 120		Cu, QS, DIN 46235	Kennzahl
Quetschkabelschuhe, Verbinder und Stiftkabelschuhe nach DIN - Cu (gelb chromatiert, Pressbreite 5 mm) Solderless terminals, connectors and pin terminals to DIN - Cu (chrome plated, crimping width 5 mm)					
Quetschkabelschuhe (DIN 46234), Verbinder (DIN 46341) und Stiftkabelschuhe (DIN 46230) nach DIN - Cu Solderless terminals (DIN 46234), connectors (DIN 46341) and pin terminals (DIN 46230) to DIN		10 - 35		Cu, QS, DIN 46234	QS
Isolierte Quetschkabelschuhe und Verbinder Insulated solderless terminals and connectors		10 - 16		ISQ, QS	QS
Klemmen und Schraubverbinder (gelb chromatiert, Pressbreite 5 mm) Clamps and screw connectors (chrome plated, crimping width 5 mm)					
Abzweigklemmen C-Form C-clamps		4 - 35		C, QS	--
Hülsen für verdichtete Leiter und Sektorleiter - Cu (gelb chromatiert, Pressbreite 5 mm) Sleeves for compacted conductors and sector shaped conductors - Cu (chrome plated, crimping width 5 mm)					
Runddrückeinsätze für Al- und Cu-Sektorleiter Pre-rounding dies for sector-shaped Al and Cu conductors		10sm - 150se/ 120sm		RU, QS, sm, QS, sm	--

geeignet für suitable for	Verb. material Connection material	Pressbereich mm² Crimping range mm²	Press-form Crimping mold	Kennzeichnung Marking	
				außen outside	Pres-sprofil Profile
Presskabelschuhe und Verbinder nach DIN - Al (blau verzinkt, Pressbreite 7 mm) Compression cable lugs and connectors to DIN - Al (blue zinc, crimping width 7 mm)					
Presskabelschuhe und Verbinder nach DIN - Al Aluminium compression cable lugs and connectors to DIN - Al	Al	10 - 70		Al, QS	Kennzahl
Pressverbinder für zugfeste Verbindungen von Aldrey-Seilen nach DIN EN 50182 Compression joints for full-tension connections of Aldrey conductors acc. to DIN EN 50182		25 - 50			
Aderendhülsen (gelb chromatiert) Cable end-sleeves (chrome plated)					
Aderendhülsen Cable end-sleeves		10 - 50		AE, QS	--
Zwillings-Aderendhülsen Twin cable end-sleeves		2 x 4 -2 x 16		AE, 2xQS	--
Aderendhülsen, für ausgedünnte („verdichtete“) feindrähtige Leiter Cable end sleeves, for „compacted“ fine fine stranded conductors		10 - 50		AE, QS	--
Zwillings-Aderendhülsen, für ausgedünnte („verdichtete“) feindrähtige Leiter Twin cable end sleeves, for „compacted“ fine fine stranded conductors		2 x 4 - 2 x 16		AE, QS	--

QS = Querschnitt/Cross-section; IS = isolierte Rohrkabelschuhe/ pre-insulated tubular cable lugs;
F = feindrähtige Leiter/ compacted fine str. conductors; ISQ = isolierte Quetschkabelschuhe/ pre-insulated tubular cable lugs;
RU = Runddrückeinsätze/ pre-rounding dies; sm = Sektorleiter mehrdrähtig/ multistranded conductors; AE = Aderendhülsen/ wire ferrules
K = Klauke; B = blue connection

Bitte beachten Sie bei der Verpressung von Verbindern die Einschränkungen im technischen Anhang unseres Kataloges!
Please observe the restrictions in the technical index of our catalogue when crimping connectors!

Handgeführtes batteriebetriebenes Crimpwerkzeug Typ EK 35/4ML
Handoperated battery driven crimping tool type EK 35/4ML

(D) CE-´15 - Konformitätserklärung. Wir erklären in alleiniger Verantwortlichkeit, daß dieses Produkt mit den folgenden Normen oder normativen Dokumenten übereinstimmt:
EN 60745-1, EN ISO 12100, EN ISO 13857, EN 349, EN 60204-1, EN 28662-1, EN 61000-6-3, EN 61000-6-2, EN 60529, EN 1037 gemäß den Bestimmungen der Richtlinien 2006/42/EG, 2014/30/EU, 2011/65/EU

(GB) CE-´15 - Declaration of conformity. We declare under our sole responsibility that this product is in conformity with the following standards or normative documents:
EN 60745-1, EN ISO 12100, EN ISO 13857, EN 349, EN 60204-1, EN 28662-1, EN 61000-6-3, EN 61000-6-2, EN 60529, EN 1037 in accordance with the regulations of directives 2006/42/EG, 2014/30/EU, 2011/65/EU

(F) CE-´15 - Déclaration de conformité. Nous déclarons sous notre seule reponsabilité que ce produit est en conformité avec les normes ou documents normatifs suivants:
EN 60745-1, EN ISO 12100, EN ISO 13857, EN 349, EN 60204-1, EN 28662-1, EN 61000-6-3, EN 61000-6-2, EN 60529, EN 1037 conformément aux réglementations des directives 2006/42/EG, 2014/30/EU, 2011/65/EU

(NL) CE-´15 - Konformiteitsverklaring. Wij verklaren en wij stellen ons er alleen voor verantwoordelijk dat dit produkt voldoet aan de volgende normen of normatieve documenten:
EN 60745-1, EN ISO 12100, EN ISO 13857, EN 349, EN 60204-1, EN 28662-1, EN 61000-6-3, EN 61000-6-2, EN 60529, EN 1037 overeenkomstig de bepalingen van de richtlijnen 2006/42/EG, 2014/30/EU, 2011/65/EU

(P) CE-´15 - Declaração de conformidade. Declaramos sob nossa exclusiva responsabilidade que este producto cumpre as seguintes normas ou documentos normativos:
EN 60745-1, EN ISO 12100, EN ISO 13857, EN 349, EN 60204-1, EN 28662-1, EN 61000-6-3, EN 61000-6-2, EN 60529, EN 1037 conforme as disposiçoes das directivas 2006/42/EG, 2014/30/EU, 2011/65/EU

(N) CE-´15 - Konformitetserklæring. Vi erklærer på eget ansvarlighet at dette produkt er i overensstemmelse med følgende standarder eller standard-dokumenter:
EN 60745-1, EN ISO 12100, EN ISO 13857, EN 349, EN 60204-1, EN 28662-1, EN 61000-6-3, EN 61000-6-2, EN 60529, EN 1037 i henhold til bestemmelsene i direktive ne 2006/42/EØF, 2014/30/EU, 2011/65/EU

(E) CE-´15 - Declaración de conformidad. Declaramos bajo nuestra sola responsabilidad que este producto està en conformidad con las normas o documentos normativos siguientes:
EN 60745-1, EN ISO 12100, EN ISO 13857, EN 349, EN 60204-1, EN 28662-1, EN 61000-6-3, EN 61000-6-2, EN 60529, EN 1037 de acuerdo con las regulaciones de las directivas 2006/42/EG, 2014/30/EU, 2011/65/EU

(I) CE-´15 - Dichiarazione di conformità. Dichiariamo sotto la nostra esclusiva responsabilità che questo prodotto è conforme alle seguenti norme e documenti normativi:
EN 60745-1, EN ISO 12100, EN ISO 13857, EN 349, EN 60204-1, EN 28662-1, EN 61000-6-3, EN 61000-6-2, EN 60529, EN 1037 conformemente alle disposizioni delle direttive 2006/42/EG, 2014/30/EU, 2011/65/EU

(DK) CE-´15 - Konformitetserklæring. Vi erklærer under almindeligt ansvardt at dette produkt er i overensstemmelse med folgende normer eller normative dokumenter:
EN 60745-1, EN ISO 12100, EN ISO 13857, EN 349, EN 60204-1, EN 28662-1, EN 61000-6-3, EN 61000-6-2, EN 60529, EN 1037 i henhold til bestemmelseme i direktiverne 2006/42/EØF, 2014/30/EU, 2011/65/EU

(FIN) CE-´15 - Todistus slandardinmukaisuudesta. Asiasta vastaavana todistamme täten, että tämä tuote on seuraavien standardien ja standardoimisasiakirjojen vaatimusten mukainen:
EN 60745-1, EN ISO 12100, EN ISO 13857, EN 349, EN 60204-1, EN 28662-1, EN 61000-6-3, EN 61000-6-2, EN 60529, EN 1037 ja vastaa säädoksiä 2006/42/EG, 2014/30/EU, 2011/65/EU

(PL) CE-´15 - Zgodnosc z dyrektywami CE. Swiadomi odpowiedzialnosci oswiadczamy, ze niniejszy produkt jest zgodny z nastepujacymi normami lub dokumentacja normatywna:
EN 60745-1, EN ISO 12100, EN ISO 13857, EN 349, EN 60204-1, EN 28662-1, EN 61000-6-3, EN 61000-6-2, EN 60529, EN 1037 zgodnie z postanowieniami wytycznych 2006/42/EG, 2014/30/EU, 2011/65/EU

(GR) CE-´15 - ΔΗΛΩΣΗ ΣΥΜΜΟΡΦΩΣΗΣ Με αναληψη συνολικης δηλωνομε· οτι το πορον προιον συμφωνει με τα παρακατω ποοτυπα και με τα ηροτυηα ηου αναφερονται στα σχεπκο εγγραφα EN 60745-1, EN ISO 12100, EN ISO 13857, EN 349, EN 60204-1, EN 28662-1, EN 61000-6-3, EN 61000-6-2, EN 60529, EN 1037 συμφωνα με τοχς κονονισμους 2006/42/EG, 2014/30/EU, 2011/65/EU

(H) CE-´15 – Megfelelőségi nyilatkozat. Kéziműködtetésű elektromos kéziszerszámok:
Teljes felelősségel kijelentjük, hogy ezek a termékek a következő szabványokkal és irányelvekkel összhangban vannak: EN 60745-1, EN ISO 12100, EN ISO 13857, EN 349, EN 60204-1, EN 28662-1, EN 61000-6-3, EN 61000-6-2, EN 60529, EN 1037; és megfelelnek a rendeltetés szerinti 2006/42/EG, 2014/30/EU, 2011/65/EU irányelveknek.

(SK) CE – Prehlásenie o zhode. Prehlasujeme na vlastnú zodpovednosť, že tieto produkty sú v súlade s nasledovnými normami: EN 60745-1, EN ISO 12100, EN ISO 13857, EN 349, EN 60204-1, EN 28662-1, EN 61000-6-3, EN 61000-6-2, EN 60529, EN 1037 a v zhode so smernicemi 2006/42/EG, 2014/30/EU, 2011/65/EU

(CZ) CE-´15 – Prohlášeni o shode. Prohlašujeme na vlastni zodpovednost, ze tyto produkty splnuji následujici normy nebo normativni listiny:
EN 60745-1, EN ISO 12100, EN ISO 13857, EN 349, EN 60204-1, EN 28662-1, EN 61000-6-3, EN 61000-6-2, EN 60529, EN 1037; Ve shode se smernicemi 2006/42/EG, 2014/30/EU, 2011/65/EU

(S) CE-´15 - Konformitetsdeklaration. Vi förklarar på eget ansvar att denna produkt överenstämmer med följande normer eller normativa dokument:
EN 60745-1, EN ISO 12100, EN ISO 13857, EN 349, EN 60204-1, EN 28662-1, EN 61000-6-3, EN 61000-6-2, EN 60529, EN 1037 enligt bestämmelserna i direktiverna 2006/42/EG, 2014/30/EU, 2011/65/EU

(RO) CE-´15 - Declaraţie de conformitate. Noi declarăm pe propria răspundere că acest produs este în conformitate cu următoarele norme şi documente normative:
EN 60745-1, EN ISO 12100, EN ISO 13857, EN 349, EN 60204-1, EN 28662-1, EN 61000-6-3, EN 61000-6-2, EN 60529, EN 1037; potrivit dispoziţiilor directivelor 2006/42/EG, 2014/30/EU, 2011/65/EU

Remscheid, den 05.03.2015

CE

Dipl.-Ing. Joh.-Christoph Schütz, CE-Beauftragter

Gustav Klauke GmbH • Auf dem Knapp 46 • D-42855 Remscheid
Telefon ++49 +2191-907-0 • Telefax ++49 +2191-907-141 • **www**.klauke.com